Comune di Camporotondo Etneo (CT) Prot. n. 5581 del 05-06-2017 arrivo

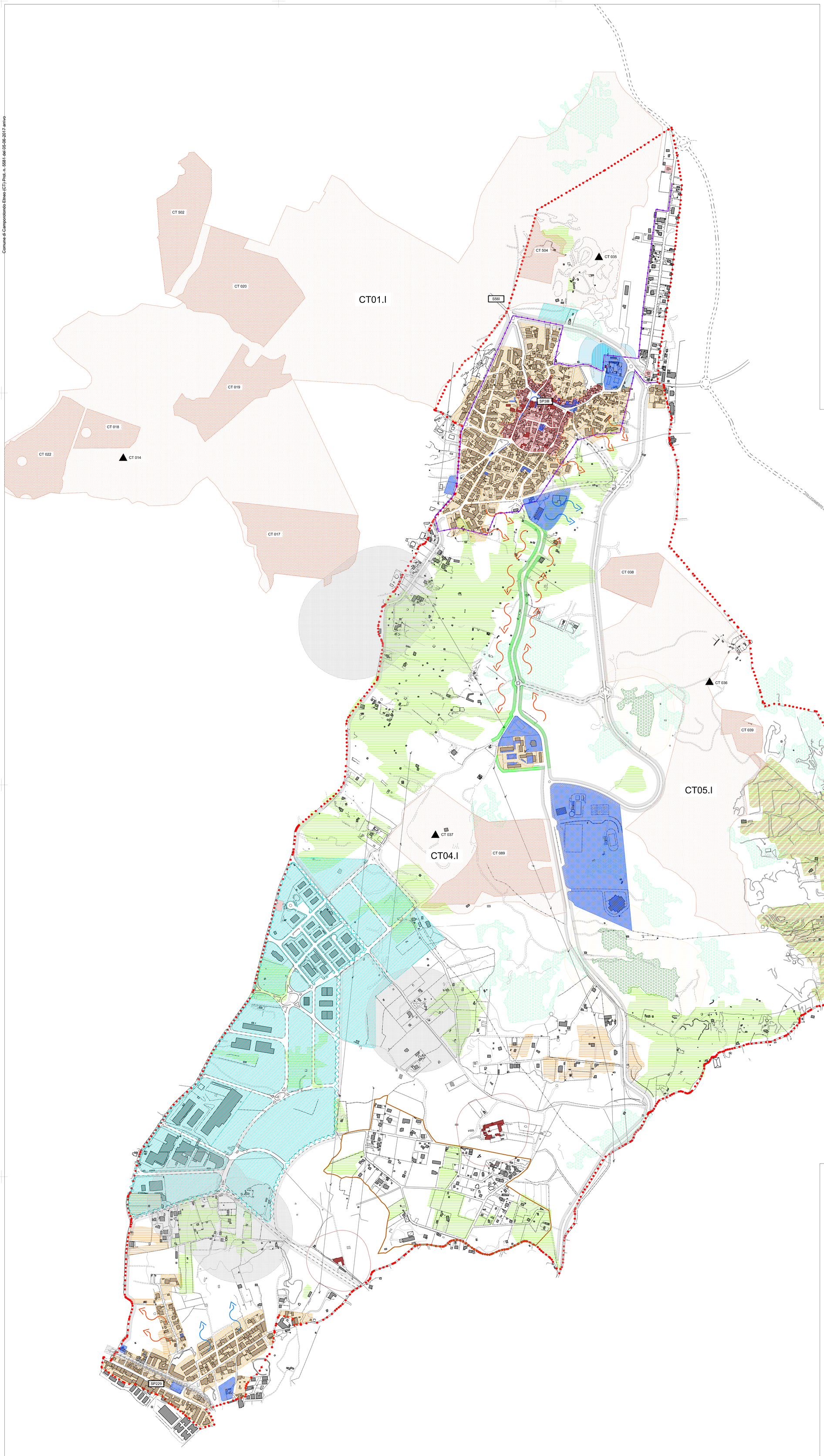

LEGENDA - ZONIZZAZIONE

ZONIZZAZIONE

- Zona A
- Zona B
- Zona D
- Attrezzature collettive e territoriali
- Edifici soggetti a tutela
- Espansione cimiteriale
- Impianti comunali e attrezzature tecnologiche
- Direttrici di espansione
- Direttrici recupero standard
- Verde attrezzato di progetto

INFRASTRUTTURE VIARIE

- Ferrovia Circumetnea
- Strade provinciali
- Nuova viabilità

VINCOLI E FASCE DI RISPETTO

- Vincolo pozzi ad uso idropotabile
- Vincolo cimiteriale
- Fascia di rispetto Ferrovia Circumetnea
- Fascia di rispetto stradale - viabilità esistente
- Fascia di rispetto stradale - nuova viabilità
- Fascia di rispetto emergenze architettoniche

STUDIO AGRICOLO - FORESTALE

- Agrumeti
- Oliveti
- Colture specializzate (art. 2 L.R. 71/78)
- Boschi ai sensi dell'art. 4 L.R. 16/99 e s.m.i.
- Fasce di rispetto boschivo
- Atri boschi con superficie maggiore di 2.000 mq

PIANO DEI MATERIALI LAPIDEI DI PREGIO E DEI MATERIALI DA CAVA
(Regione Sicilia - D.P. n. 19 Serv. 5°/S.G., 3 febbraio 2016)

- Aree di coltivazione
- Aree di primo livello
- Cave cessate e/o dismesse

PERIMETRAZIONI

- Confine comunale
- Insediamenti produttivi - Area industriale/artigianale
- Area periferica smembrata
- Centro abitato ai sensi del codice della strada

0 50 100 150 200 250 300 350 400 450 500

REGIONE SICILIANA

COMUNE DI CAMPOROTONDO ETNEO

Revisione del P.R.G.
STUDIO DI MASSIMA

Progettista: Ing. Sebastiano Leonardi
Disegnatore: Arch. Marianna Martelli

QUADRO D'UNIONE

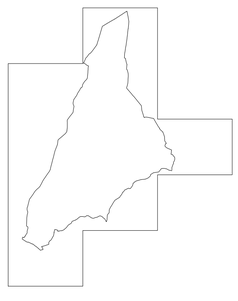

PIANO DI MASSIMA | **ZONIZZAZIONE** 1:5000

01/06/2017 | TAV | M | 3

COMUNE DI CAMPOROTONDO ETNEO
Via Umberto, 54, 95040 , Camporotondo Etneo, CT
TEL.: 095 7548011 - FAX: 095 520150
PEC: lavoripubblici.camporotondoetneo@pec.it

Documenti confidenziali. I diritti di riproduzione ed adattamento, totale o parziale, con qualsiasi mezzo (compresi microfilms e copie fotostatiche) sono riservati © ®