

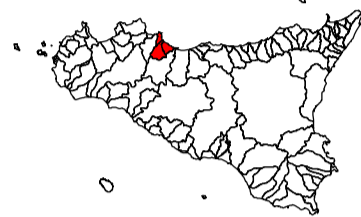

Piano Stralcio di Bacino per l'Assetto Idrogeologico (P.A.I.)

(ART.1 D.L. 180/98 CONVERTITO CON MODIFICHE CON LA L.267/98 E SS.MM.II.)

Bacino Idrografico del F. Milicia (035)
**Area territoriale tra il bacino del F. San Leonardo
e il bacino del F. Milicia (034)**
**Area territoriale tra il bacino del F. Milicia
e il bacino del F. Eleuterio (036)**



CARTA DELLA PERICOLOSITA' E DEL RISCHIO GEOMORFOLOGICO N° 04

COMUNI DI
Altavilla Milicia - Bagheria - Casteldaccia - S. Flavia

Scala 1:10.000

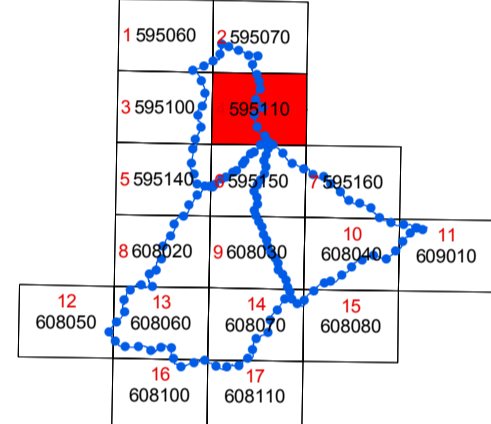

Anno 2005

LEGENDA

LIVELLI DI PERICOLOSITA'

- P0 basso
- P1 moderato
- P2 medio
- P3 elevato
- P4 molto elevato
- Aree di attenzione

LIVELLI DI RISCHIO

- R1 moderato
- R2 medio
- R3 elevato
- R4 molto elevato

- Limite bacino idraulico
- Limite comunale

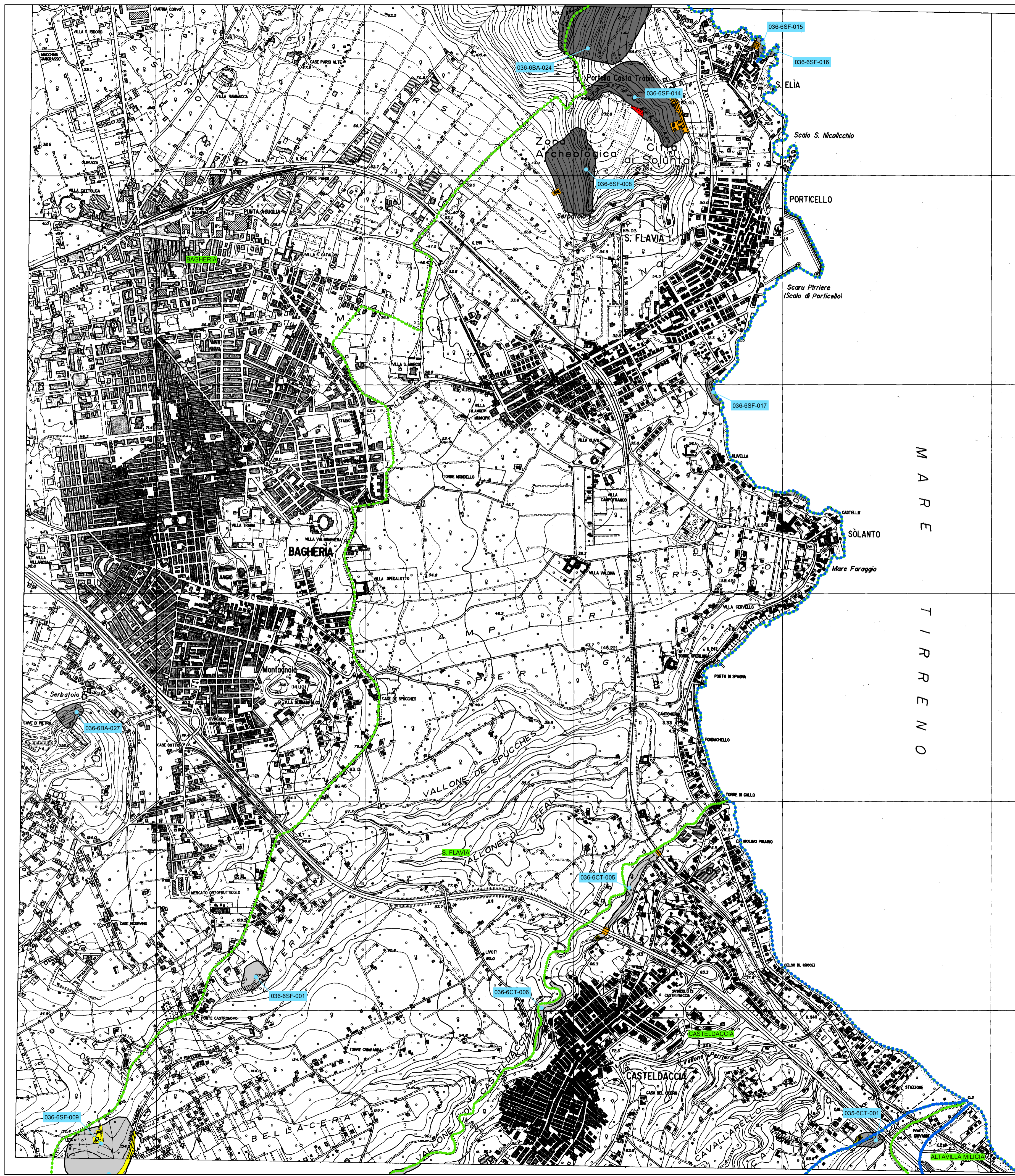

M A R E
T I R R E N O